

INQUADRAMENTO SU CTR

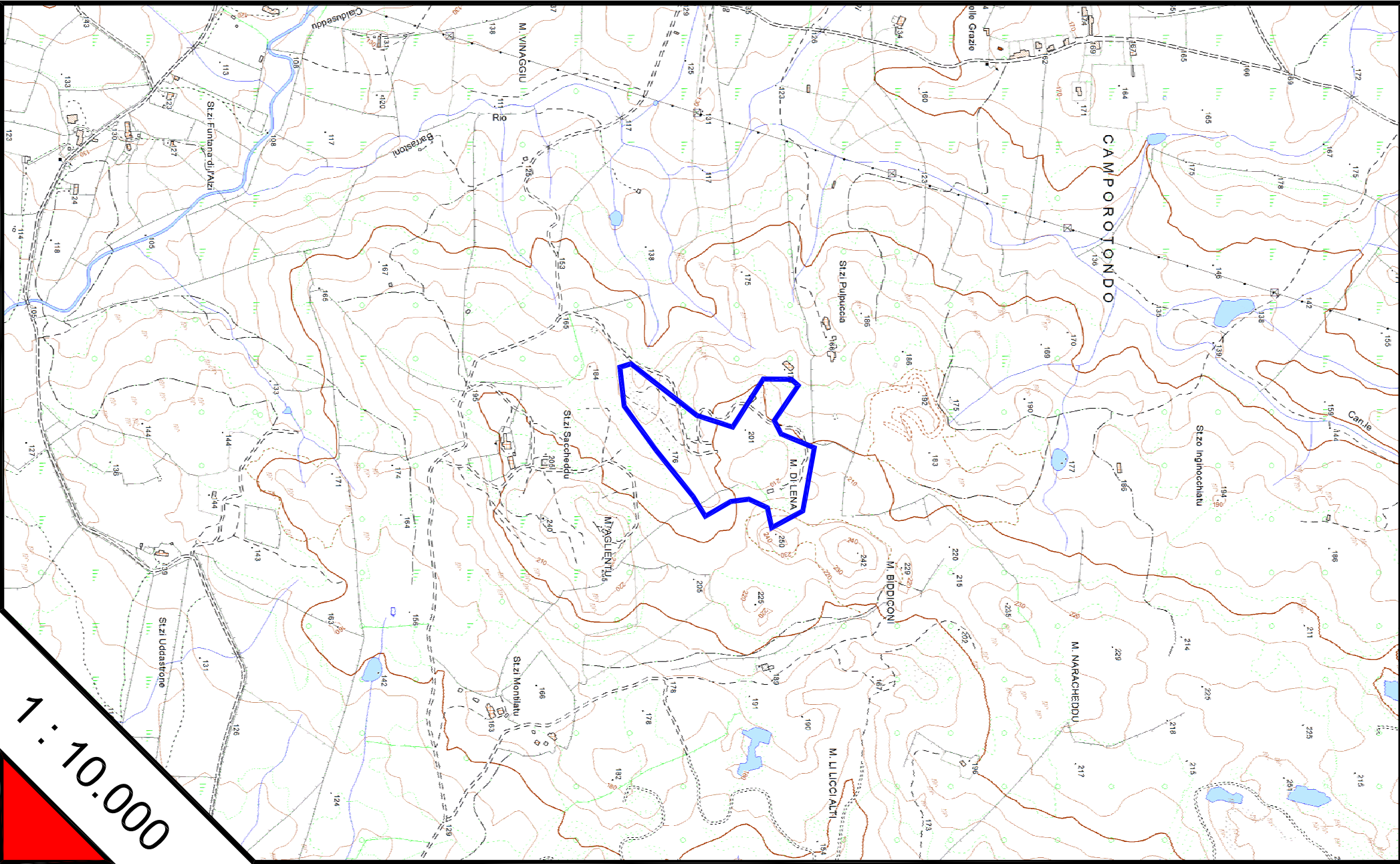

INQUADRAMENTO PPR

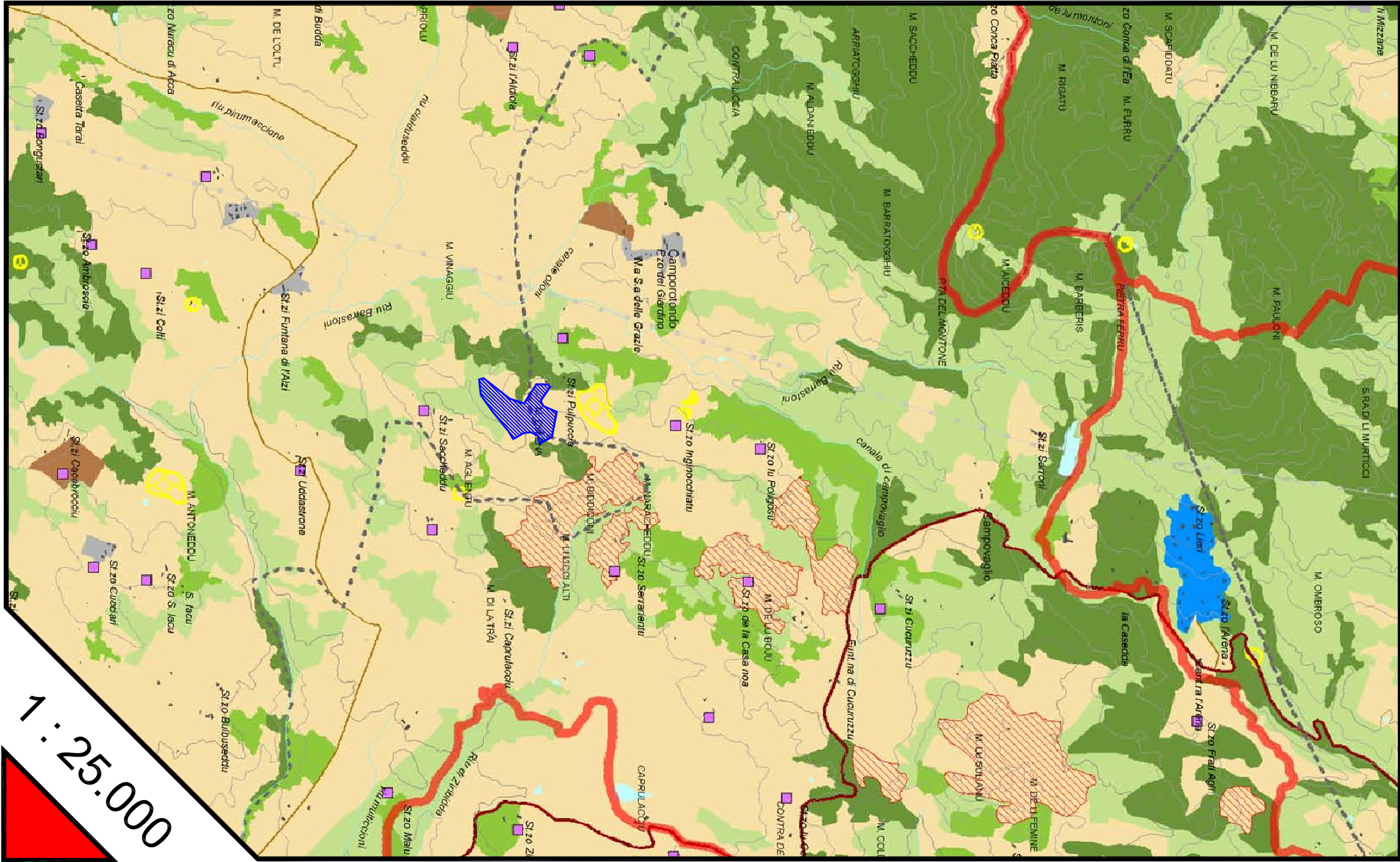

INQUADRAMENTO CATASTALE

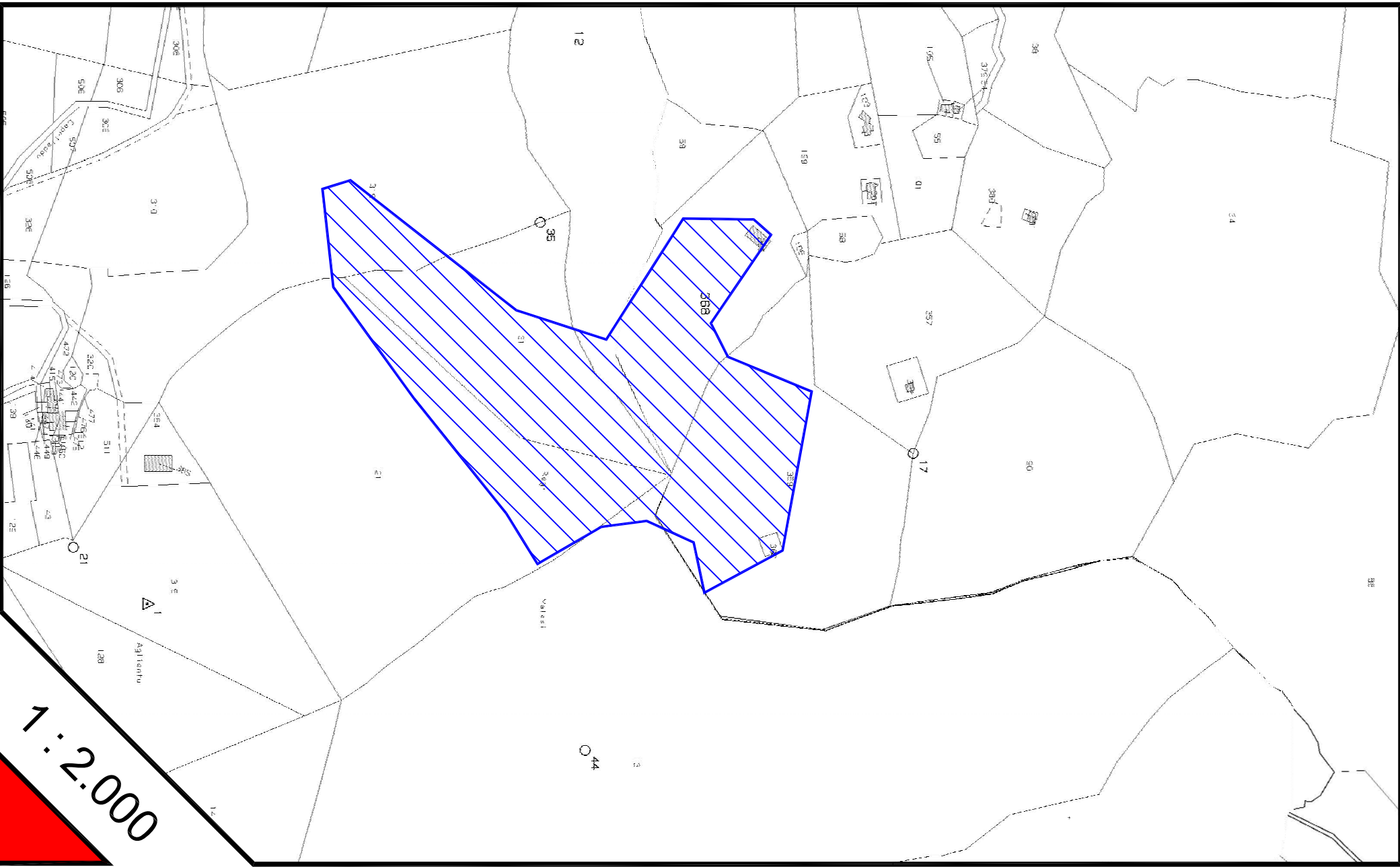

INQUADRAMENTO IGM

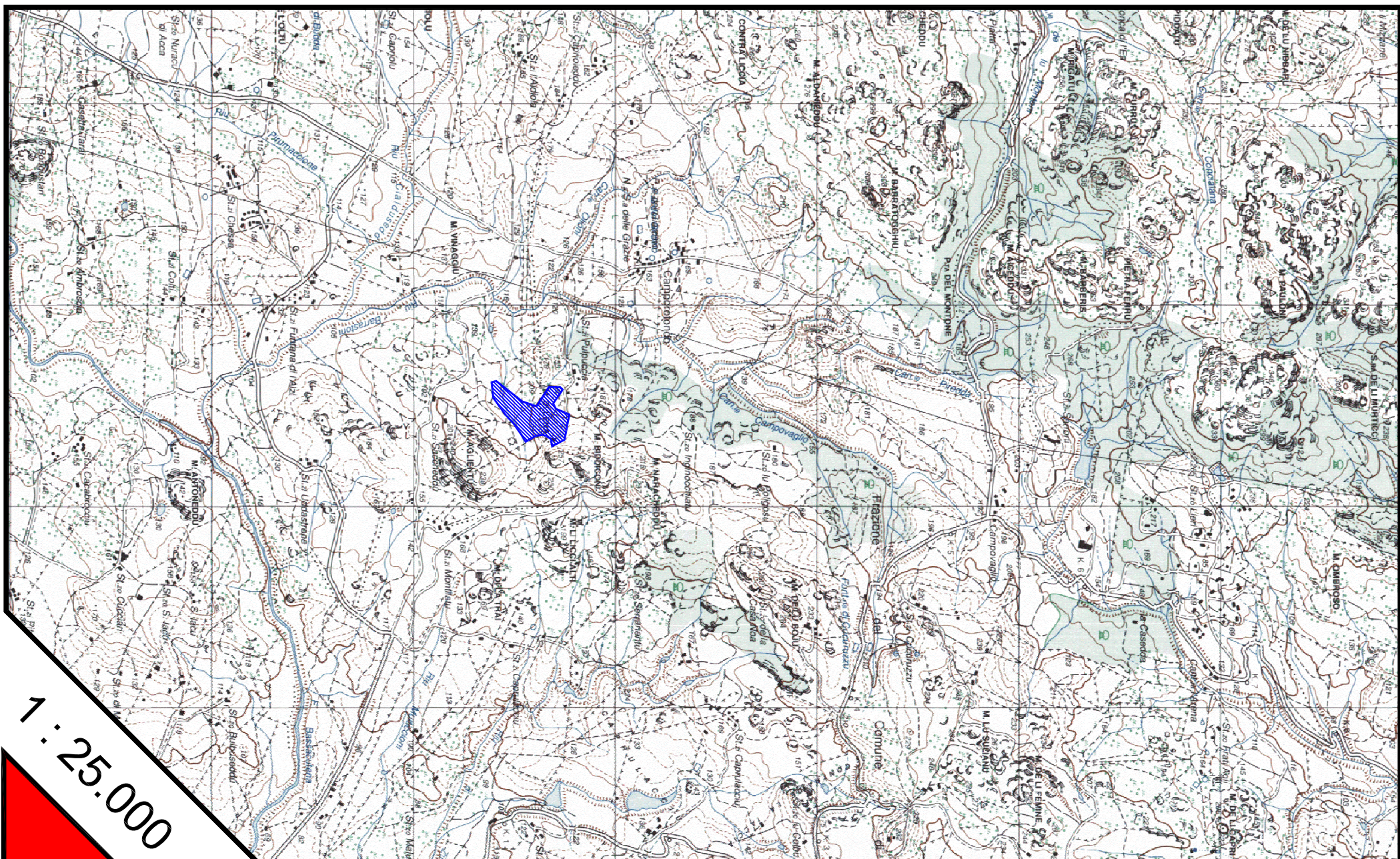

CAD LICENSES : L.S.H. Atlante 631, BENTLEY MicroStation 2592721460, AUTODESK Autocad 99000095169

**STUDIO TECNICO MASALA**  
VIA 1 MAGGIO, 4 09047 SELARGIUS (CA)  
TEL.FAX 070/841478

| PROGETTO |   |  | INQUADRAMENTI |                              |
|----------|---|--|---------------|------------------------------|
|          | P.P.R. - I.G.M. - C.T.R. - CATASTALE        |  |               |                              |
|          | Dott. Ing. Ignazio MASALA                   |  | TAV.          | 1                            |
|          | Dott. Ing. Massimiliano MASALA              |  | SCALA         | 1:25000<br>1:10000<br>1:2000 |
|          | Dott. Ing. Mauro MASALA                     |  | DATA          | SETTEMBRE 2023               |
|          | RILEVI S.A.P.R. :<br>Dott. Ing. Elias SEDDA |  |               |                              |

RICHIEDENTE : GRANIROSA S.r.l.  
LOCALITA' : ZONA IND. - SETT. 7 - 07026 OLBIA (OT)  
MATERIALE : PULPUGIA  
DENOMINAZIONE COMMERCIALE : GRANITO  
SUPERFICIE CATASTALE : ROSA BETA  
: ha 06 are 21 centiare 70

RINNOVO AUTORIZZAZIONE

ESERCIZIO ATTIVITA' DI CAVA  
PER MATERIALE DI COLTIVAZIONE:  
ROCCHE ORNAMENTALI, DESTINATE ALLA PRODUZIONE  
DI BLOCCHI, LASTRE E AFFINI

COMUNI DI TEMPIO  
E LUOGOSANTO  
PROVINCIA DI OLBIA-TEMPIO

CAT

| Comune          | Foglio | Mappale                    |
|-----------------|--------|----------------------------|
| Tempio Pausania | 27     | 71-107                     |
| Luogosanto      | 2      | 12 - 13 - 31a<br>121 - 319 |

CTR

| Foglio | Sezione |
|--------|---------|
| 427    | 70      |

IGM

| Foglio | Sezione          |
|--------|------------------|
| 427    | I<br>BASSACUTENA |

PPR

| Foglio | Sezione | Ambito                                |
|--------|---------|---------------------------------------|
| 427    | I       | 17<br>GALLURA COST.<br>NORD - ORIENT. |